

Spidex elevatorbekers

Met de Spidex elevatorbekers wordt het materiaal in een kolom getransporteerd. Een aantal bodemloze bekens gevolgd door een beker met een bodem vormen de kolom. Dit zorgt voor een optimale benutting van een beperkte ruimte.

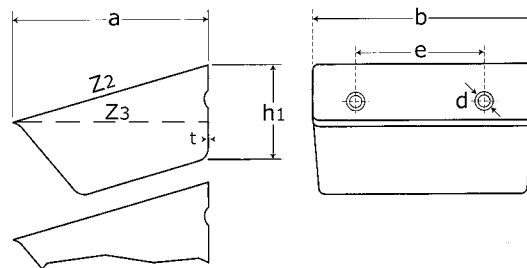

Spidex elevatorbekers (afmetingen in mm)

| Type | Afmetingen/gewicht | | | | | Inhoud | Gaten | | | Max. | |
|-----------------|--------------------|-----|-----|-----|------|--------|-------|------|-----|------|-------|
| | b | a | h1 | t | Kg | | Z2 | Z3 | d | | e |
| SP100 x 90 -B | 106 | 88 | 45 | 0,9 | 0,10 | 0,23 | 0,14 | 8,5 | 50 | 2 | 20,00 |
| SP100 x 90 +B | 106 | 88 | 45 | 0,9 | 0,12 | 0,23 | 0,14 | 8,5 | 50 | 2 | 20,00 |
| SP130 x 110 -B | 140 | 114 | 51 | 1,5 | 0,26 | 0,50 | 0,33 | 8,5 | 70 | 2 | 17,50 |
| SP130 x 110 +B | 140 | 114 | 51 | 1,5 | 0,30 | 0,50 | 0,33 | 8,5 | 70 | 2 | 17,50 |
| SP 180 x 140 -B | 185 | 139 | 65 | 1,5 | 0,45 | 1,18 | 0,77 | 8,0 | 100 | 2 | 14,00 |
| SP180 x 140 +B | 185 | 139 | 65 | 1,5 | 0,55 | 1,18 | 0,77 | 8,0 | 100 | 2 | 14,00 |
| SP230 x 165 -B | 237 | 163 | 71 | 2,0 | 0,83 | 2,10 | 1,30 | 10,0 | 120 | 2 | 12,50 |
| SP230 x 165 +B | 237 | 163 | 71 | 2,0 | 1,12 | 2,10 | 1,30 | 10,0 | 120 | 2 | 12,50 |
| SP280 x 165 -B | 291 | 165 | 80 | 2,0 | 0,99 | 2,67 | 1,72 | 10,0 | 90 | 3 | 11,50 |
| SP280 x 165 +B | 291 | 165 | 80 | 2,0 | 1,32 | 2,67 | 1,72 | 10,0 | 90 | 3 | 11,50 |
| SP300 x 165 -B | 305 | 166 | 80 | 2,0 | 1,10 | 2,75 | 1,75 | 10,5 | 90 | 3 | 11,40 |
| SP300 x 165 +B | 305 | 166 | 80 | 2,0 | 1,40 | 2,75 | 1,75 | 10,5 | 90 | 3 | 11,40 |
| SP330 x 190 -B | 341 | 192 | 99 | 3,0 | 2,07 | 4,50 | 3,00 | 12,0 | 100 | 3 | 9,50 |
| SP330 x 190 +B | 341 | 192 | 99 | 3,0 | 2,82 | 4,50 | 3,00 | 12,0 | 100 | 3 | 9,50 |
| SP350 x 200 -B | 355 | 200 | 100 | 2,5 | 1,95 | 4,75 | 3,00 | 11,0 | 90 | 4 | 9,00 |
| SP350 x 200 +B | 355 | 200 | 100 | 2,5 | 2,50 | 4,75 | 3,00 | 11,0 | 90 | 4 | 9,00 |
| SP370 x 250 -B | 384 | 252 | 117 | 3,0 | 2,86 | 8,00 | 5,23 | 12,0 | 90 | 4 | 8,00 |
| SP370 x 250 +B | 384 | 252 | 117 | 3,0 | 4,17 | 8,00 | 5,23 | 12,0 | 90 | 4 | 8,00 |
| SP400 x 220 -B | 410 | 218 | 115 | 3,0 | 2,30 | 6,91 | 4,41 | 11,0 | 100 | 4 | 8,00 |
| SP400 x 220 +B | 410 | 218 | 115 | 3,0 | 2,95 | 6,91 | 4,41 | 11,0 | 100 | 4 | 8,00 |

Z2 = bruto literinhoud, Z3 = netto literinhoud.

- B = bodemloos, + B = met bodem