

Starco Jumbo elevatorbekers

De Starco Jumbo is speciaal ontworpen voor de industrie en is met name geschikt voor het transport van cement. Deze zwaar uitgevoerde geperste elevatorbeker is de ideale combinatie tussen prijs en sterkte.

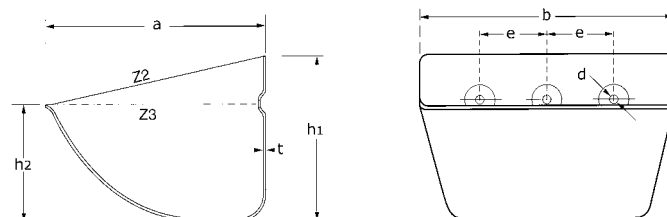

Starco Jumbo elevatorbekers (afmetingen in mm)

Type	Afmetingen/gewicht					Kg	Inhoud		Gaten		Nr	Max. bkrs/m
	b	a	h1	h2	t		Z2	Z3	d	e		
SJ 330 x 250 x t	340	260	190	130	3,0	4,50	9,60	7,20	11,0	80	3	5,00
SJ 330 x 250 x t	340	260	190	130	4,0	6,00	9,60	7,20	11,0	80	3	5,00
SJ 370 x 250 x t	380	260	190	130	3,0	5,10	10,80	8,30	11,0	80	4	5,00
SJ 370 x 250 x t	380	260	190	130	4,0	6,72	10,80	8,30	11,0	80	4	5,00
SJ 470 x 250 x t	480	260	190	130	3,0	6,50	14,00	10,50	11,0	80	5	5,00
SJ 470 x 250 x t	480	260	190	130	4,0	8,60	14,00	10,50	11,0	80	5	5,00

Z2 = bruto literinhoud, Z3 = netto literinhoud.

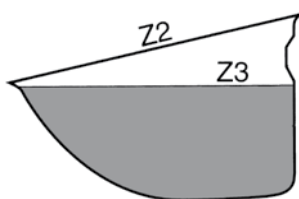

In onderstaande capaciteitstabel is uitgegaan van het maximaal aantal bekens per meter en een netto literinhoud van de elevatorbeker, resulterend in een capaciteit in M³ per uur.

Netto capaciteit Starco Jumbo elevatorbekers

Type	Bandsnelheid in m/sec					Bandsnelheid in m/sec				
	Z3	1,70	1,85	2,00	2,25	Z3 x 0,9	1,70	1,85	2,00	2,25
SJ 330 x 250 x t	7,20	220,30	239,70	259,20	291,60	6,48	198,20	215,70	233,20	262,40
SJ 370 x 250 x t	8,30	253,90	276,30	298,80	336,10	7,47	228,50	248,60	268,90	302,40
SJ 470 x 250 x t	10,50	321,30	349,60	378,00	425,20	9,45	289,10	314,60	340,20	382,70